

Zintegrowany system zarządzania produkcją ZKZ-ERP

**PROGRAM
REGIONALNY**
NARODOWA STRATEGIA SPÓJNOŚCI

**DOLNY
ŚLĄSK**

UNIA EUROPEJSKA
EUROPEJSKI FUNDUSZ
ROZWOJU REGIONALNEGO

**Projekt współfinansowany przez Unię Europejską
ze środków Europejskiego Funduszu Rozwoju Regionalnego
oraz z budżetu państwa w ramach
Regionalnego Programu Operacyjnego
dla Województwa Dolnośląskiego na lata 2007-2013**

Obsługa zarządzania kadrami

Funkcja umożliwia zarządzanie pracownikami, generowanie macierzy kompetencji, generowanie harmonogramów pracy, planowanie szkoleń, przypisywanie badań, definiowanie kompetencji pracowników oraz zarządzanie strukturą zatrudnienia

Statystyki czasu pracy

Funkcja umożliwia prześledzenie efektywnego czasu pracy osób zatrudnionych w firmie. Dane są pobierane na podstawie odczytów z kart RFID przypisanych pracownikom oraz na podstawie danych z modułu produkcyjnego.

Obsługa księgowości

Funkcja pozwala na wystawianie faktur, sprawdzanie do których zamówień zostały wystawione dokumenty księgowe, umożliwia automatyczne generowanie formularzy ofertowych, korektę faktur. Moduł pozwala także na sprawdzenie stanu zamówień.

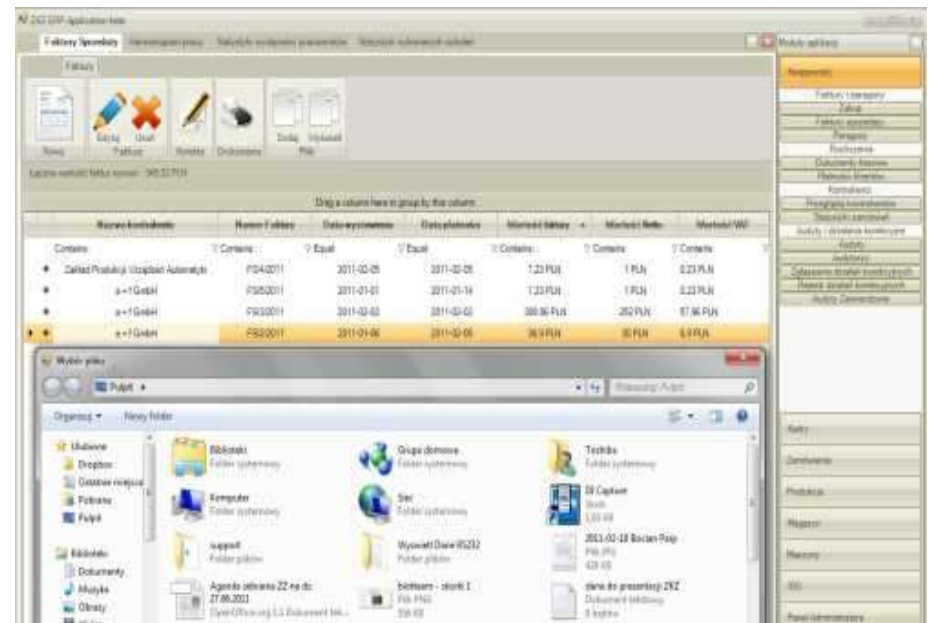
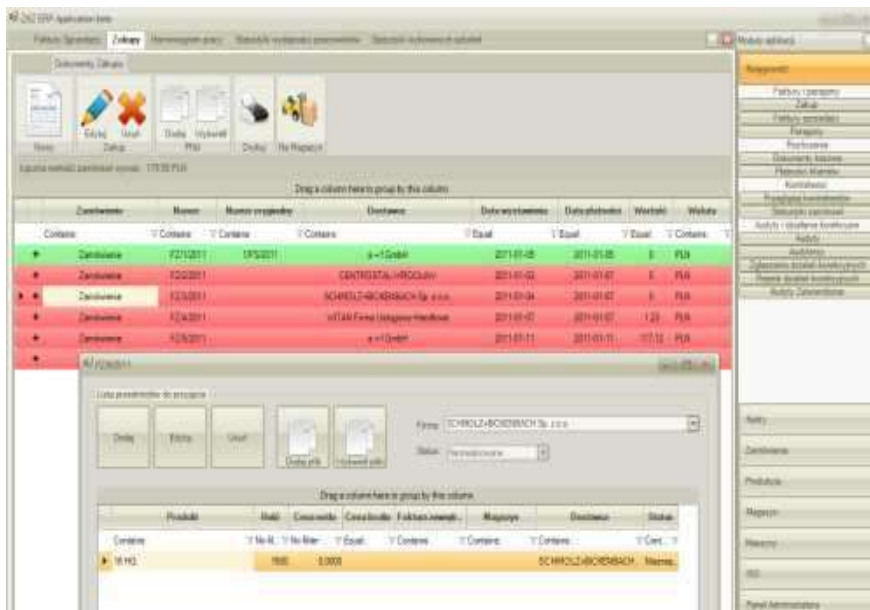

Rejestracja zamówień

Moduł specjalistyczny dostosowany do rozliczeń z klientami

Funkcja umożliwia podgląd stanu realizacji zamówień, tworzenie ofert, przypisywanie kart przewodnich, dodawanie plików powiązanych z zamówieniem, podgląd realizacji komponentów wchodzących w skład zamówienia.

Numer	Firma	Data zamówienia	Planowana data realizacji	Status
ZAM12008	ZPLA Zakład Produkcyjny	2011-01-03	2011-01-06	Zapytanie
ZAM22009	STEINLEN Elektromaschinenbau GmbH	2011-01-07	2011-03-17	Zapytanie
ZAM32008	STEINLEN Elektromaschinenbau GmbH	2011-01-10	2011-03-18	Zapytanie

Numer karty	Status	Produkt	Otworzył	Postęp
212011	Produkcja	16 HG F1250	Admin Admin	0/1 (0%)

Przedmiot	Nazwa	Ilość	Jednostka	Cena Netto
Produkt	kolo zębate...	10 szt		1,00
Produkt	kolo zębate...	10 szt		1,00

Wirtualna karta przewodnia produktu

Funkcja umożliwia tworzenie wirtualnej Karty Przewodniej produktu, dodawanie operacji, przypisywanie materiału z określonej dostawy, obserwację przebiegu wykonania Karty, śledzenie czasu wykonania poszczególnych operacji oraz odnotowywanie statystyk, wydruk karty oraz podpinanie plików związanych z rysunkami technicznymi przypisanymi do danej Karty Przewodniej.

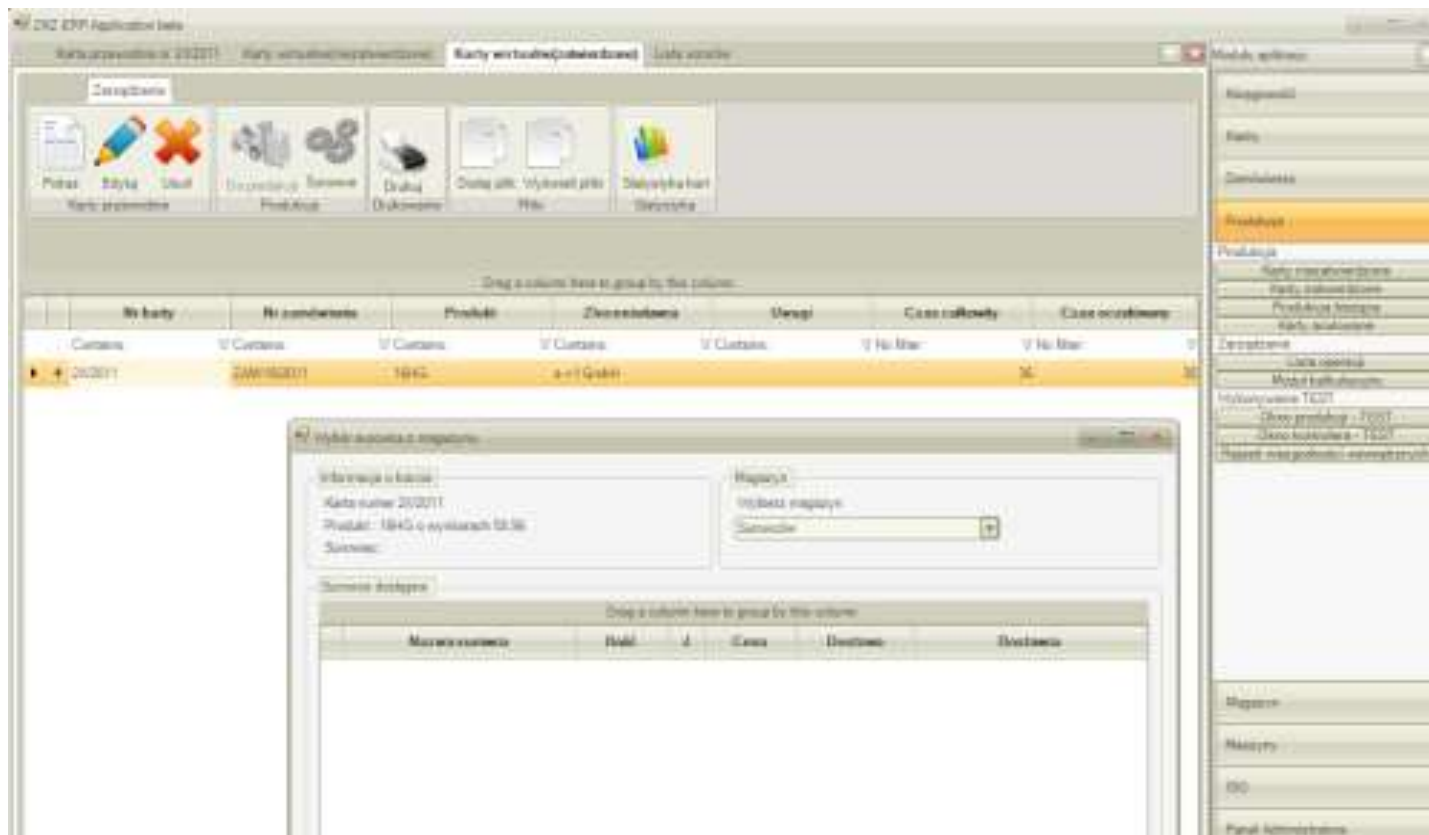

Zarządzanie magazynem

Funkcja umożliwia dodawanie typów surowców, przyjmowanie dostaw, realizację przeniesień międzymagazynowych, rozpoznawanie przedmiotów na podstawie różnych norm określanie wymiarów materiałów oraz innych parametrów potrzebnych do prowadzenia statystyk oraz obserwacji przebiegu produkcji.

Nazwa	Rodzaj	Materiał	Waga
16HG	Pręt okrągły	Surowiec	Stal
16 HG FI 225	Pręt okrągły	Surowiec	Stal
16 HG FI 250	Pręt okrągły	Surowiec	Stal
16 HG FI 330	Pręt okrągły	Surowiec	Stal
16HG	Pręt okrągły	Surowiec	Stal
16HG FI 110		Surowiec	Stal
16HG FI 120	Pręt okrągły	Surowiec	Stal
16HG FI 130		Surowiec	Stal
16HG FI 135		Surowiec	Stal
16HG FI 140		Surowiec	Stal
16HG FI 150		Surowiec	Stal
16HG FI 160		Surowiec	Stal

Obsługa kontroli jakości ISO 9001

System umożliwia dodawanie dokumentów, rozporządzeń, zapisów, ustaw oraz norm zgodnie z procedurami ISO. Istnieje możliwość dodawania dokumentów źródłowych oraz odszukanie wybranych skanów dokumentów w systemie.

Top Left Screenshot: Shows the main document list. The table below represents the data shown in the interface:

Nazwa	Identyfikator	Typ	Status	Data wydania
Wykaz zewnętrznych norm	F-1P-01	Formularz	Aktualny	1 listopada 2009
Nazwa i adres dokumentu i os.	F-01	Procedura	Wzrosty	1 listopada 2009
Wykaz wykonawców SZ	F-5P-01	Wzrosty	Wzrosty	1 listopada 2009
Wykaz zapisów jakości	F-5P-01	Wzrosty	Wzrosty	1 listopada 2009
Raport zmian	F-2P-01	Wzrosty	Wzrosty	1 listopada 2009
Wykaz składowych przepływów	F-0P-01	Wzrosty	Wzrosty	1 listopada 2009
Wykaz wewnętrznych dokumentów	F-0P-01	Wzrosty	Wzrosty	1 listopada 2009
Przebieg SZ i przekierowania	F-01	Wzrosty	Wzrosty	1 listopada 2009
Przebieg SZ	F-1P-01	Wzrosty	Wzrosty	1 listopada 2009
Plan pracy procesów i całej jakości	F-2P-01	Wzrosty	Wzrosty	1 listopada 2009
Załącznik do planu	F-01	Wzrosty	Wzrosty	1 listopada 2009
Rezerwy stanów zapasów planu	F-2P-01	Wzrosty	Wzrosty	1 listopada 2009
Lista kwalifikacji dostawców	F-0P-01	Wzrosty	Wzrosty	1 listopada 2009
Dokumentacja szkolna rezerw	F-0P-01	Wzrosty	Wzrosty	1 listopada 2009
Opis szkoleń i kwalifikacji	F-0P-01	Wzrosty	Wzrosty	1 listopada 2009
Nadzorowanie jakości i uzgod.	P-01	Wzrosty	Wzrosty	1 listopada 2009
Wymagania kwalifikacyjne dla	F-1P-01	Wzrosty	Wzrosty	1 listopada 2009
Raport planowania i rozkładu	F-1P-01	Wzrosty	Wzrosty	1 listopada 2009

Top Right Screenshot: Shows a search or filter interface with a table of results. The table below represents the data shown in the interface:

Nazwa	Identyfikator	Typ	Status	Data wydania
Polityka jakości	01	Dokument	Aktualny	11 stycznia 2011
Procedura zapewnienia jakości	01	Dokument	Aktualny	11 stycznia 2011
Procedura kontroli jakości	01	Dokument	Aktualny	11 stycznia 2011
Procedura poprawy	01	Dokument	Aktualny	11 stycznia 2011
Procedura zarządzania	01	Dokument	Aktualny	11 stycznia 2011
Procedura wyznaczania	01	Dokument	Aktualny	11 stycznia 2011
Procedura wyznaczania	01	Dokument	Aktualny	11 stycznia 2011
Procedura wyznaczania	01	Dokument	Aktualny	11 stycznia 2011
Procedura wyznaczania	01	Dokument	Aktualny	11 stycznia 2011
Procedura wyznaczania	01	Dokument	Aktualny	11 stycznia 2011

Bottom Screenshot: Shows the document editing form. The form includes the following fields:

- Wzrosty:** Tytuł dokumentu, Identyfikator, Adres, Status (Aktualny), Data wydania (1 lipiec 2011), Status (Aktualny).
- Wzrosty:** Data wprowadzenia (1 lipiec 2011), Prowadzący (Jan Jan).
- Wzrosty:** Wzrosty (1 lipiec 2011).

Odwzorowanie procedur w firmie

Całość oprogramowania odwzorowuje procedury mające zastosowanie w Zakładzie Kół Zębatych w Oleśnicy. Oprogramowanie zostało dostosowane do istniejących procedur i posiada elastyczność w dopasowaniu dla nowo pojawiających się modyfikacji.

